

# SPORTPARK - REISSECK

Ein Projekt der Sportgemeinschaft Kolbnitz / Reißbeck



# INHALT



Marke



Für den Inhalt verantwortlich:  
Obmann Sportgemeinschaft Kolbnitz / Reißeck  
KommR. Siegfried Egger  
+43 6764203810  
Arbeitsmappe 17, vom 09. Feber 2023

Titelblatt .....	1
Inhaltsverzeichnis.....	2
Projektübersicht.....	3
Orientierungsplan.....	4
Übersicht Sportpark.....	5
Allgemeine Projektbeschreibung, Ausgangslage.....	6
Allgemeine Zielsetzung.....	7
Allgemeine Maßnahmen.....	8
<b>1 Fitness im Freien .....</b>	<b>9</b>
1.1-1.3 Ausgangslage - Zielsetzung - Maßnahmen .....	10
1.4 Sportgeräte.....	11
1.5 Aufstellung Sportgeräte.....	12
1.6 Lageplan Parkflächen.....	13
1.7 Lageplan Fitnessanlage, Sanitär- und Technikgebäude.....	14
<b>2 Lauf- &amp; Schrittweg .....</b>	<b>15</b>
2.1-2.2 Ausgangslage - Zielsetzung.....	15
2.3 Maßnahmen.....	16
Routenpläne.....	17 - 20
<b>3 Ballsportanlage .....</b>	<b>21</b>
3.1-3.3 Ausgangslage – Zielsetzung - Maßnahmen.....	21
<b>4 Kanusport .....</b>	<b>22</b>
4.1-4.3 Ausgangslage – Zielsetzung - Maßnahmen.....	22
<b>5 Bogensport .....</b>	<b>23</b>
5.1-5.2 Ausgangslage - Zielsetzung.....	23
5.3 Maßnahmen.....	24
<b>6 Radfahrspport.....</b>	<b>25</b>
6.1-6.2 Ausgangslage - Zielsetzung.....	25
6.2.1-6.2.3 Zielsetzung.....	26
6.2.4-6.3 Zielsetzung, Maßnahmen.....	27
Downhillstrecken.....	28
Routenplan.....	29
<b>7 Wintersport .....</b>	<b>30</b>
1.1-1.3 Ausgangslage - Zielsetzung - Maßnahmen .....	30
Zusammenfassung.....	31

# SPORTPARK - REISSECK

Bündelung und Optimierung der bestehenden Ressourcen  
sowie Schaffung einer modernen Sport- und Freizeitanlage.

gesunde  
gemeinde 



1



## FITNESS IM FREIEN

Work Out Anlage mit Trainingsgeräten zur freien Nutzung.

2



## LAUF- und SCHRITTEWEG

Gekennzeichnete Lauf- und Walking Routen mit APP-Aufzeichnungen und persönlichem Ranking.

3



## BALLSPORTANLAGE

Fußballplatz für Nachwuchs u. Kampfmannschaften mit Flutlichtanlage.

4



## KANUSPORT

Wassersport auf der Möll. Ausbildungs-, Trainings- und Freizeiteinrichtung.

5



## BOGENSPORT

Freiluft-Flachbahn-Schießplatz mit einem 3D-Waldparkour.  
Eine Anlage für Ausbildung, Training und Wettkampf.

6



## RADFAHRSPORT

Fahrrad – Bergerlebnis mit der Einbindung der Kreuzeckbahn.  
Downhill – Parkours sowie Pumptrackanlage.

7



## WINTERSPORT

Schisport und Langlauf auch bei Flutlicht.

# ORIENTIERUNGSPLAN

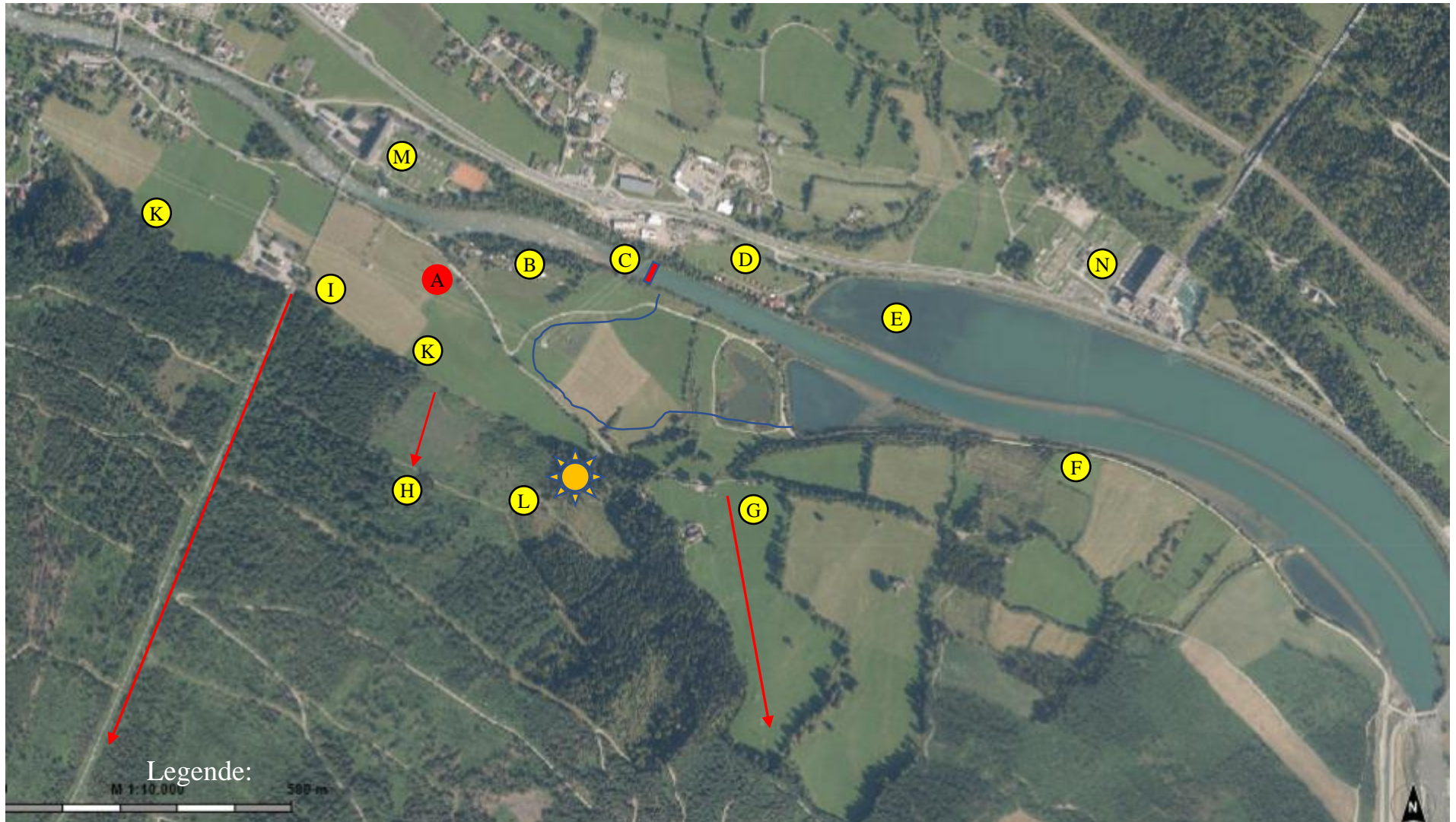

A = Sportpark Reißbeck  
B = Kanuclub Glanegg/Kolbnitz  
C = Geplante Brücke über die Möll

D = Camping KAMPANULA  
E = Stauanlage Verbund  
F = Wanderrouten

G = Schilift Raunigwiese  
H = Herkules Parkour  
I = Kreuzeck Standseilbahn

K = Langlaufloipen  
L = Geplantes Kraftwerk  
M = Kraftwerk Reißbeck/Kreuzeck  
N = Kraftwerk Rottau

# Übersicht SPORTPARK



- 1 = FITNESS IM FREIEN    2 = LAUF und SCHRITTEWEG    3 = BALLSPORTANLAGE    4 = KANUSPORT  
5 = BOGENSPORT    6 = RADFAHRSPORT    7 = WINTERSPORT    8 = Herkules-Steilparkour



# ALLGEMEINE PROJEKTbeschreibung

Projektname: SPORTPARK – REISSECK  
Projektträger: Sportgemeinschaft Kolbnitz / Reißbeck  
Ansprechpersonen: KommR. Siegfried Egger Tel.: +43 676 420 3810 E-Mail: [info@laerchenholz.at](mailto:info@laerchenholz.at)  
Michael Frohnwieser, Erich Rogatsch

## Allgemeine Ausgangslage:

Die Sportgemeinschaft Kolbnitz / Reißbeck besteht seit dem Jahre **1965** und wurde zum Ausüben des Fußballsportes gegründet. Die Sportflächen im Ausmaß von ca. **11.000 m<sup>2</sup>** mit dem dazugehörendem Vereinshaus sind im Besitz der Gemeinde Reißbeck. Zur Nutzung der gesamten Anlage wurde zwischen der SG Kolbnitz/ Reißbeck und der Gemeinde Reißbeck ein Pachtverhältnis abgeschlossen.

Nachdem sich der Fußballsport nach Napplach / Reißbeck verlagert hat wurde der aktive Fußballsport in Kolbnitz eingestellt. Der kommissionierte Fußballplatz wurde in Folge dem in der Gemeinde Reißbeck ansässigen Sportverein Penk / Reißbeck für Trainingszwecke und der örtlichen Volksschule zur Verfügung gestellt.

Die an die Sportanlage angrenzenden Parkplätze sind ein beliebter Ausgangspunkt für sportliche Aktivitäten. Ortsbewohner und Gäste nutzen das natürliche Angebot für Wanderungen, Joggen, Laufen und auch Radfahren. Südwestlich der Sportanlage befindet sich eine Standseilbahn als Aufstiegshilfe auf die Kreuzeckalm. Diese Anlage ist im Besitz der Verbund AG und wird von der Gemeinde Reißbeck betrieben.

Östlich der Sportanlage befindet sich ein Schilift, welcher auch von der Gemeinde Reißbeck betrieben wird. Nördlich der Sportanlage betreibt der Kanuclub – Glanegg / Kolbnitz seine sportlichen Aktivitäten. Die geplante Brücke über die Möll ( Projekt Verbund / Gemeinde ) wird eine Verbindung zur benachbarten Campinganlage CAMPANULA herstellen.

## Allgemeine Zielsetzung: *„ Ein Sportpark für ALLE „*

Durch die Bündelung und Optimierung der bestehenden Ressourcen mit zusätzlichen neuen Einrichtungen soll ein attraktiver, moderner Sportpark für Kinder, Erwachsene, Gemeindebewohner und Gäste entstehen.

Der Sportpark wird einen Teil der Sportanlage Kolbnitz belegen und zu Ehren des Special Olympics Sportlers und Medaillengewinners **ALEXANDER RADIN** dessen Namen erhalten.



Unser Leitsatz  soll zur sportlichen Motivation beitragen !

Es werden sieben verschiedene Sportarten mit modernen Betätigungseinrichtungen angeboten.

Eine neue, öffentlich zugängliche **Sanitär-Anlage** soll die Bedürfnisse vor Ort und auch für die durchfahrenden oder durchwandernden Gäste des Alpe-Adria Trails abdecken.

Die Zentrale Anlaufstelle ist das Vereinshaus am Sportplatz.

Die Sportanlage ist mit dem PKW über den Ortsteil Unterkolbnitz / Tratten bequem erreichbar.

Die geplante Brücke über die Möll wird für Radfahrer und Fußgänger eine optimale Verbindung zwischen dem naheliegenden Campingplatz Campanula mit Parkplatz und dem Sportpark bieten.

Dieser SPORTPARK soll ein wichtiger Teil des *Erlebnisraum „Mittleres und Unteres Mölltal“* werden und das Angebot der *„Gesunden Gemeinde“* ergänzen.

### **1.3 Allgemeine Maßnahmen zur Erreichung der Zielsetzungen:**

Vorbereitung der erforderlichen Grundflächen

Schaffung von Parkflächen

Einfriedung entlang der Ortsstraße

Erstellung eines Sanitär- und Technikgebäudes

Erweiterung der Terrasse am Vereinsgebäude mit Wetterschutz

Anschaffung von Sitzgelegenheiten

Anschaffung von Beschilderungen und Hinweistafeln

Anschaffung einer Beschallungsanlage

Erneuerung der Beleuchtungsanlage LED

Errichtung einer Photovoltaikanlage





# MISSION 1 : FITNESS IM FREIEN



Ein Projekt der Sportgemeinschaft Kolbnitz / Reißeck





# MISSION 1 : FITNESS IM FREIEN

## 1.1 Ausgangslage:

Die vorgesehenen Grundflächen befinden sich im östlichen Bereich des Sporthauses und sind derzeit sportlich ungenutzt. Darauf befindet sich auch die Technik Hütte mit der Ansteuerung der Flutlicht-Anlage und der Rasenbewässerung. ( nicht Wintersicher )

## 1.2 Zielsetzung:

Errichtung einer „WORK OUT ANLAGE“ mit ganzjährig frei zugängigen Trainingsgeräten unter dem Motto:

**FITNESS** ganzjährig im Freien  
**FITNESS** für Jung und Alt, für Amateure und Geübte  
**FITNESS** durch Übungen gegen eigenes Körpergewicht  
**FITNESS** durch unlimitierte Kreativität in der Nutzung der Geräte  
**FITNESS** durch kostenlose Nutzung der Geräte

Die neue „WORK OUT ANLAGE“ wird für den Fußballnachwuchs und der Hobby- und Vereinsmannschaften, den Wanderern, Läufern, Bogenschützen, Kanusportlern und den Langläufern für Ihre Trainingszwecke oder zum Aufwärmen eine willkommene Einrichtung darstellen.

## 1.3 Maßnahmen zur Erreichung der Zielsetzungen:

Vorbereitung der erforderlichen Grundflächen zur Aufstellung der Fitnessgeräte  
Anschaffung und Aufstellung der 10 Trainingsgeräte  
Beschilderung

1 Beinpresse



2 Crosstrainer



3 Fahrrad



4 Surfboard



5 Rumpfbank



6 Parallel Stangen



7 Brustpresse



8 Lastzug



9 Bonni Reiter



10 Walker



Sportgeräte ganzjährig im Freien.



Die Sportgeräte : FreeGym - Geräte vom Fachbetrieb, hergestellt in Österreich.

FreeGym ist auch offizieller Partner des Sportforums Schladming. Gemeinsam haben sie das Ziel, die Bevölkerung zu mehr Bewegung zu animieren und dafür die Rahmenbedingungen zu schaffen. FreeGym gelingt das dadurch, dass seine Fitnessgeräte immer öfters durch Gemeinden in ganz Österreich aufgestellt werden, und viele Menschen dadurch einen einfachen Einstieg zu mehr Bewegung erhalten.

# 1.6 Übersicht

ca. 25 angelegte Parkplätze

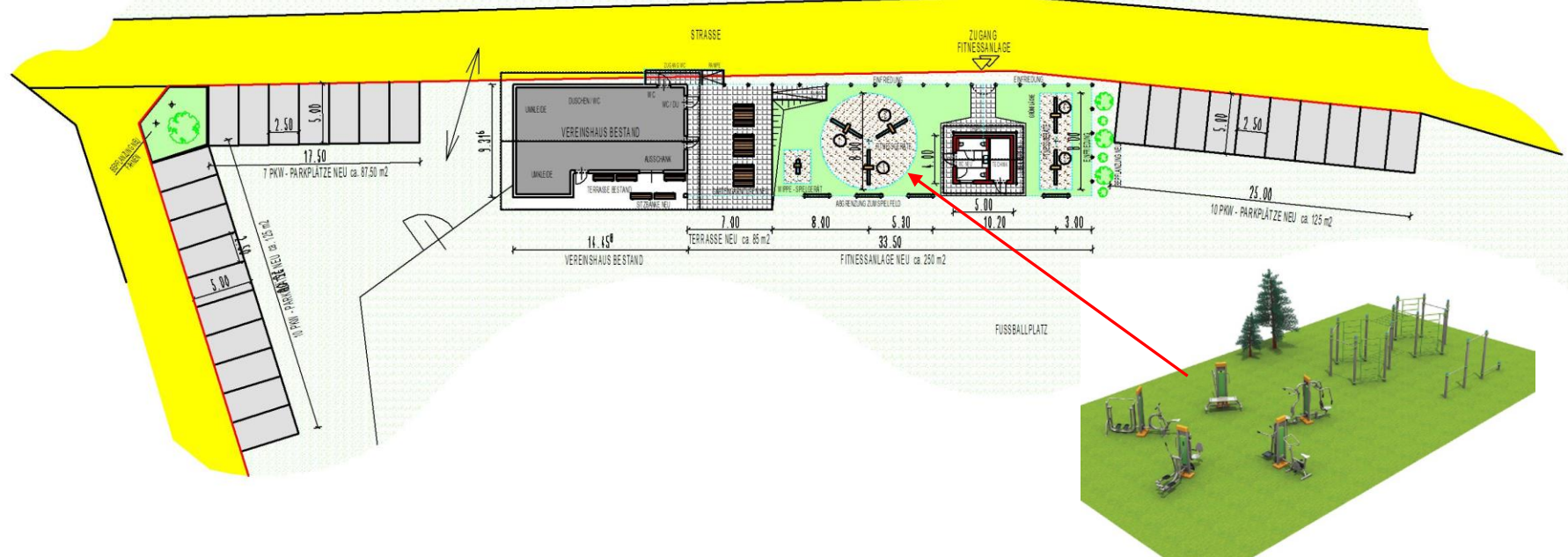

BAUVORHABEN

**ERRICHTUNG FITNESSANLAGE SG REISSECK**

**ENTWURFSPLAN**

BAUHERR

SG KOLBNITZ / REISSECK  
A - 9815 KOLBNITZ

PLANUNG IN ABSTIMMUNG MIT SG-REISSECK OBMANN  
KOMM.RAT SIEGFRIED EGGER

KATASTRALGEMEINDE / PARZELLE

73304 KOLBNITZ / 364 / 1

PLANINHALT

LAGEPLAN / GRUNDRISS

MAßSTAB

M 1:500

DATUM

10.03.2022

PLANER



planungsbüro  
egger  
architektur  
planung  
baubewicklung

patricia egger-weixelbraun,  
bmstr. di.

flattachberg 33  
a - 9831 flattach  
t +43(0)676 - 413 59 60  
f +43(0)1 - 804 805 389 22  
e office@planungsbuero-egger.at  
w www.planungsbuero-egger.at

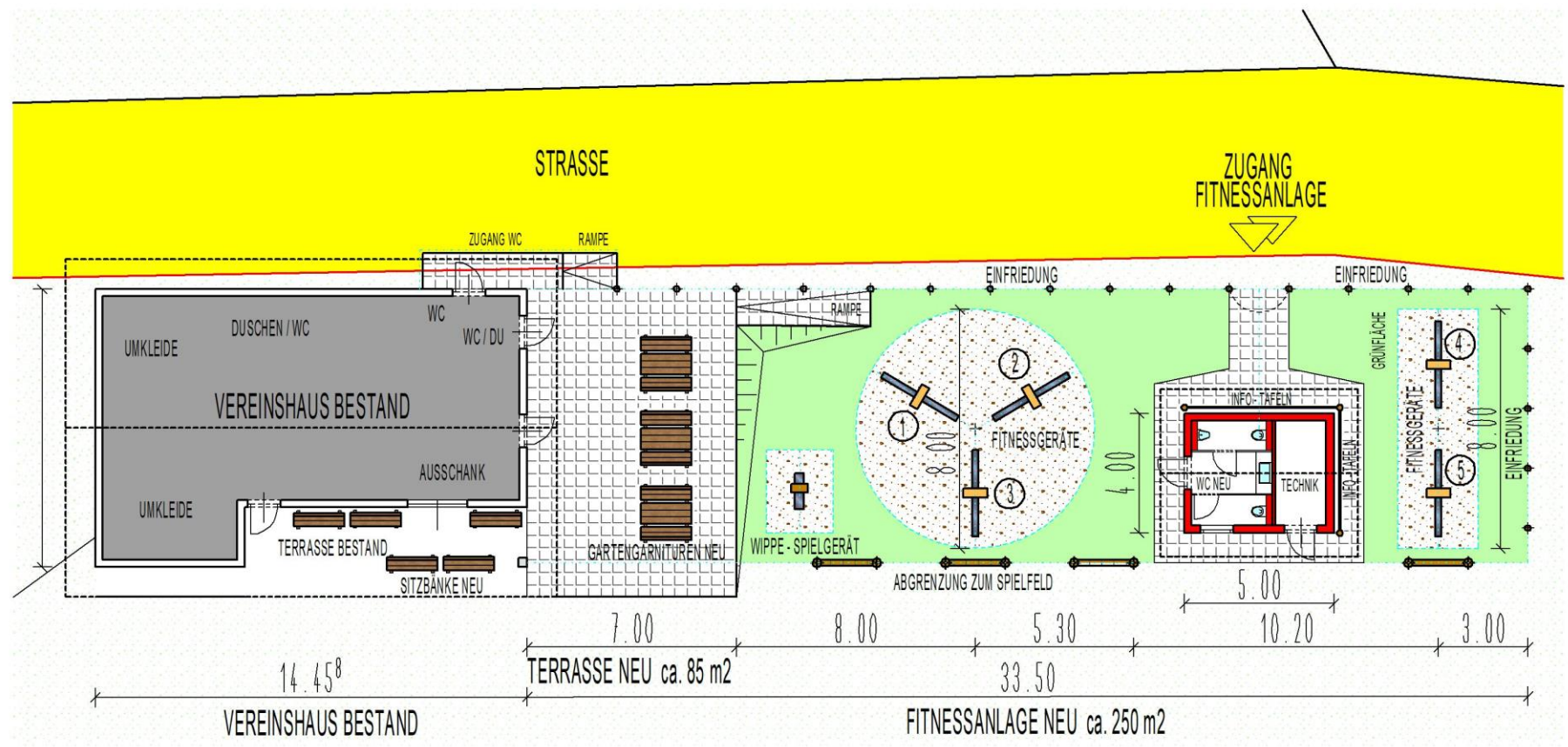

BAUVORHABEN		<b>ERRICHTUNG FITNESSANLAGE SG REISSECK</b>		<b>ENTWURFSPLAN</b>		PLANER	
BAUHERR		SG KOLBNITZ / REISSECK A - 9815 KOLBNITZ		PLANUNG IN ABSTIMMUNG MIT SG-REISSECK OBMANN KOMM.RAT SIEGFRIED EGGER		 patricia egger-weixelbraun, bmstr. di.	
KATASTRALGEMEINDE / PARZELLE		73304 KOLBNITZ / 364 / 1		PLANINHALT		LAGEPLAN / GRUNDRISS	
				MAßSTAB		M 1:200	
				DATUM		10.03.2022	
						flattachberg 33 a - 9831 flattach t +43(0)676 - 413 59 60 f +43(0)1 - 804 805 389 22 e office@planungsbuero-egger.at w www.planungsbuero-egger.at	



# MISSION 2 : LAUF- & SCHRITTEWEG

## 2.1 Ausgangslage:

In naher Umgebung unserer Sportanlage befinden sich einige natürliche Lauf- und Wanderwege, welche von unseren Ortsbewohnern und Personen aus den Nachbargemeinden gerne angenommen werden. Die Wege führen durch den Wald, entlang von Wiesen und am Rande des Stausees.

## 2.2 Zielsetzung: *Mehr Bewegung in den Alltag!*

Ein Angebot von mehreren gekennzeichneten, vermessenen und mit Schritten berechneten Wander- und Laufwegen soll zum Laufen oder Walken einladen.

( zB Wanderwegen zwischen 1000 Schritte = ca. 0,8 km und 10000 Schritte = ca. 10 km )

Ziel: „ Steigern der täglichen persönlichen Schrittzahlen „ .

Eine zusätzliche Motivation soll eine Handy-App mit einer Schritte Aufzeichnung und einem Ranking der Teilnehmer bieten.

Mit der Errichtung des „ **Herkules – Steilparkours** „ ( südlich des Sportplatzes ) wird eine Besonderheit für geübte Sportler geschaffen. Eine Einrichtung für Laufeinheiten mit Gewichtswesten.

Für die Nutzer des Lauf- und Schrittweges sollen die geplanten Fitnessgeräte ein zusätzliches Bewegungsangebot sein.

Eine INFOTAFEL an der Rückseite des neuen Sanitär- und Technikgebäudes soll die Auswahl der gekennzeichneten Routen erleichtern.

Lehrgänge zum „ GESUNDEN „ laufen und walken durch einen bekannten Ausdauersportler sollen das Programm ergänzen.

Das Vereinshaus wird auch Treffpunkt für geführte Wanderungen ( Wandergruppen ) mit Nutzung der Kreuzeckbahn sein.



# MISSION 2 : LAUF- & SCHRITTEWEG

## 2.3 Maßnahmen zur Erreichung der Zielsetzungen:

Anschaffung der Parkour – Infotafel am Sanitär- und Technikgebäude

Kennzeichnungstafeln entlang der Routen herstellen und anbringen.

WLAN – Einrichtungen erstellen.

Bestehende Handy-App an die von uns gestellten Anforderungen anpassen

Anlegen und Absicherung des „Herkules – Steilparkours „

Lauf- und Wanderrouen



Herkules-Steilparkour







# MISSION 2 : LAUF- & SCHRITTEWEG

KAGIS Maps  
kann mehr...

Sportpark Reißbeck  
Planung

LAND KÄRNTEN  
KAGIS

Erstellt am: 09.03.2022 von:

Maßstab: 1:15000

© Land Kärnten - KAGIS, BEV  
Keine Haftung für Verfügbarkeit, Vollständigkeit und Richtigkeit der Darstellung

Am der Kärntner Landesregierung  
web: <https://kagis.ktn.gv.at>  
email: [kagis@ktn.gv.at](mailto:kagis@ktn.gv.at)



Schrittweg A



**KARPFENTEICH**  
4000 Schritte



# MISSION 2 : LAUF- & SCHRITTEWEG

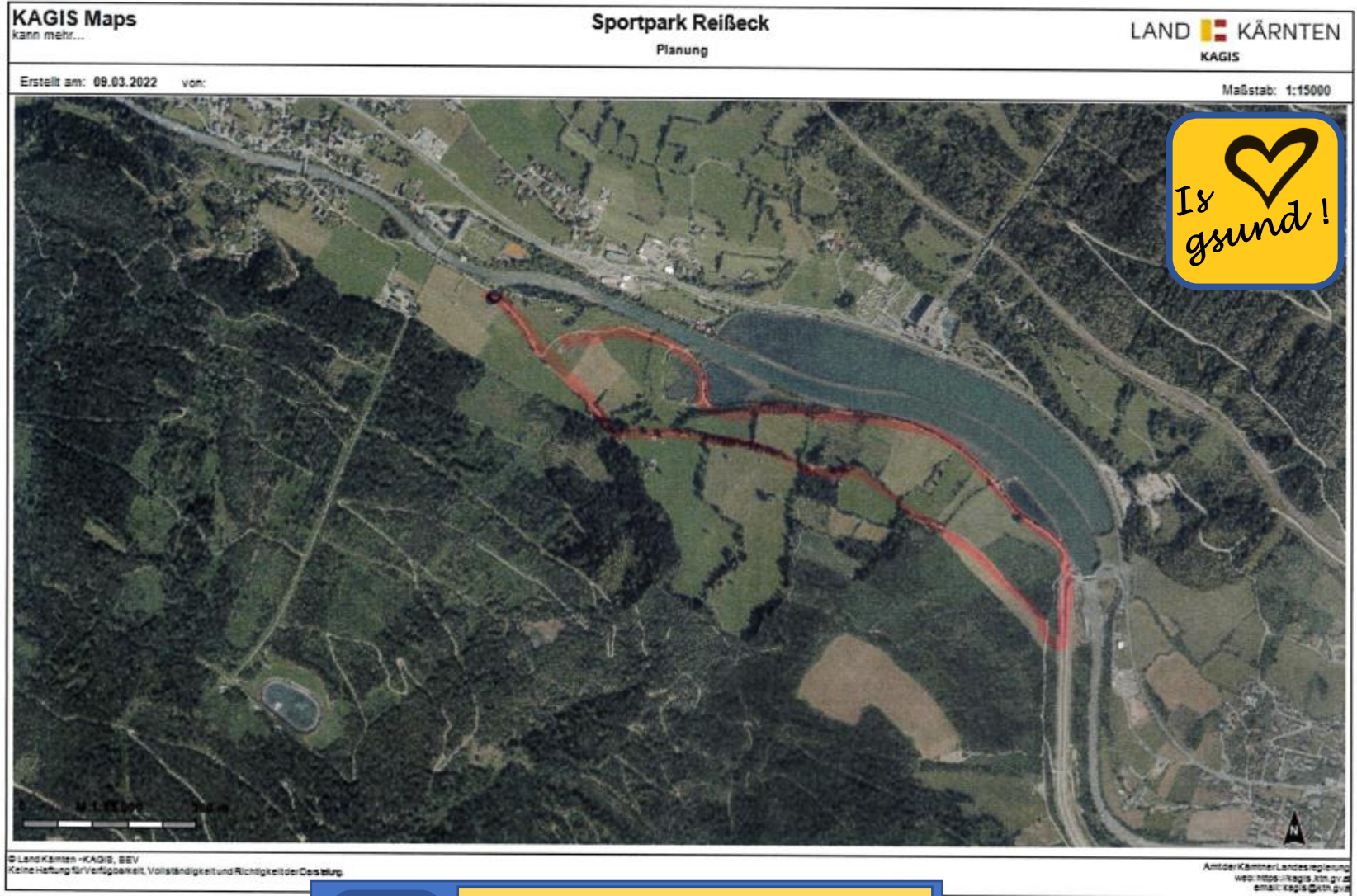

Schrittweg B



**STAUSEERUNDE**  
**10000 Schritte**



# MISSION 2 : LAUF- & SCHRITTEWEG

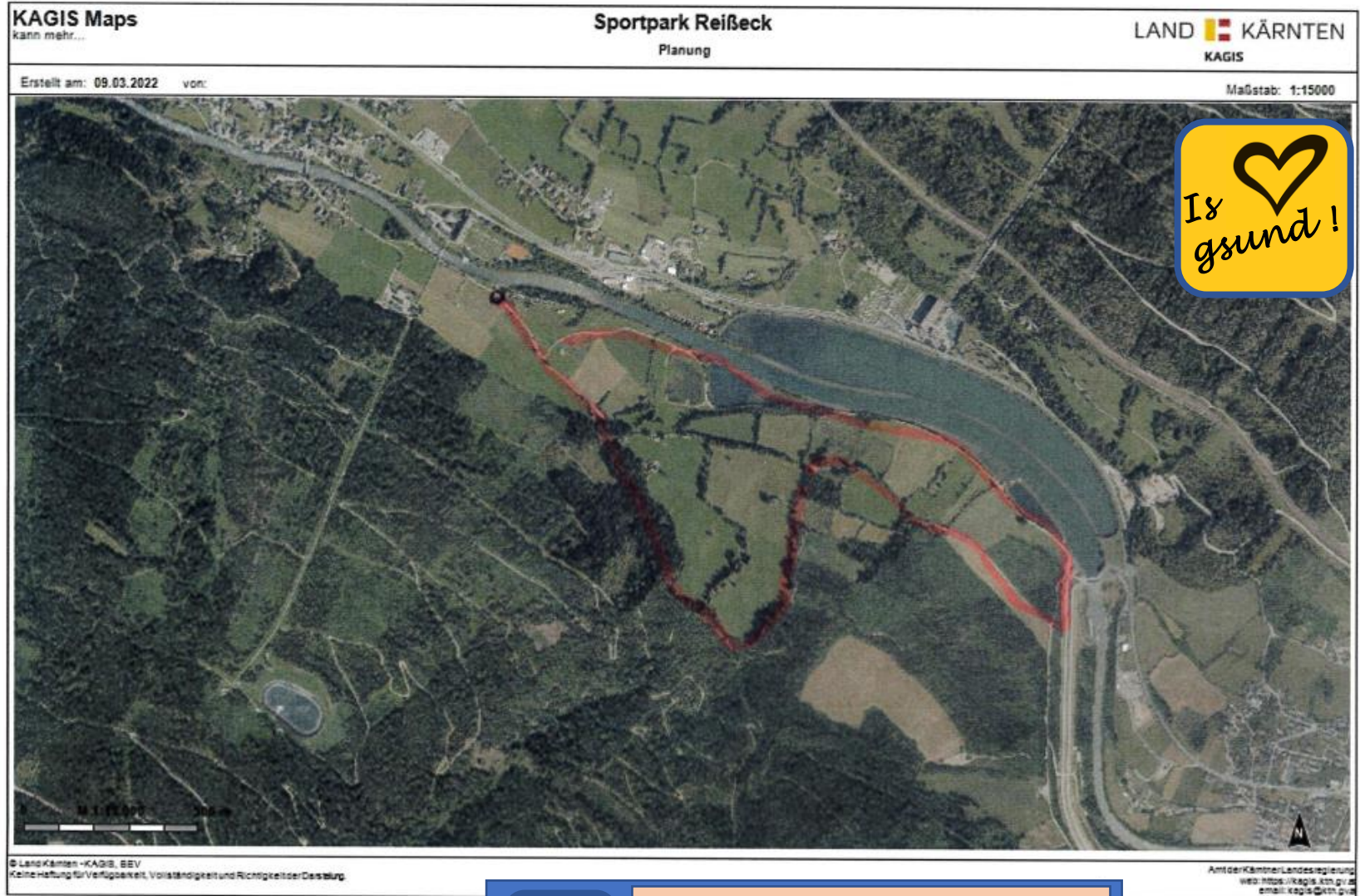

Schrittweg C



**RAUNIGWIESE**  
13000 Schritte



# MISSION 2 : LAUF- & SCHRITTEWEG

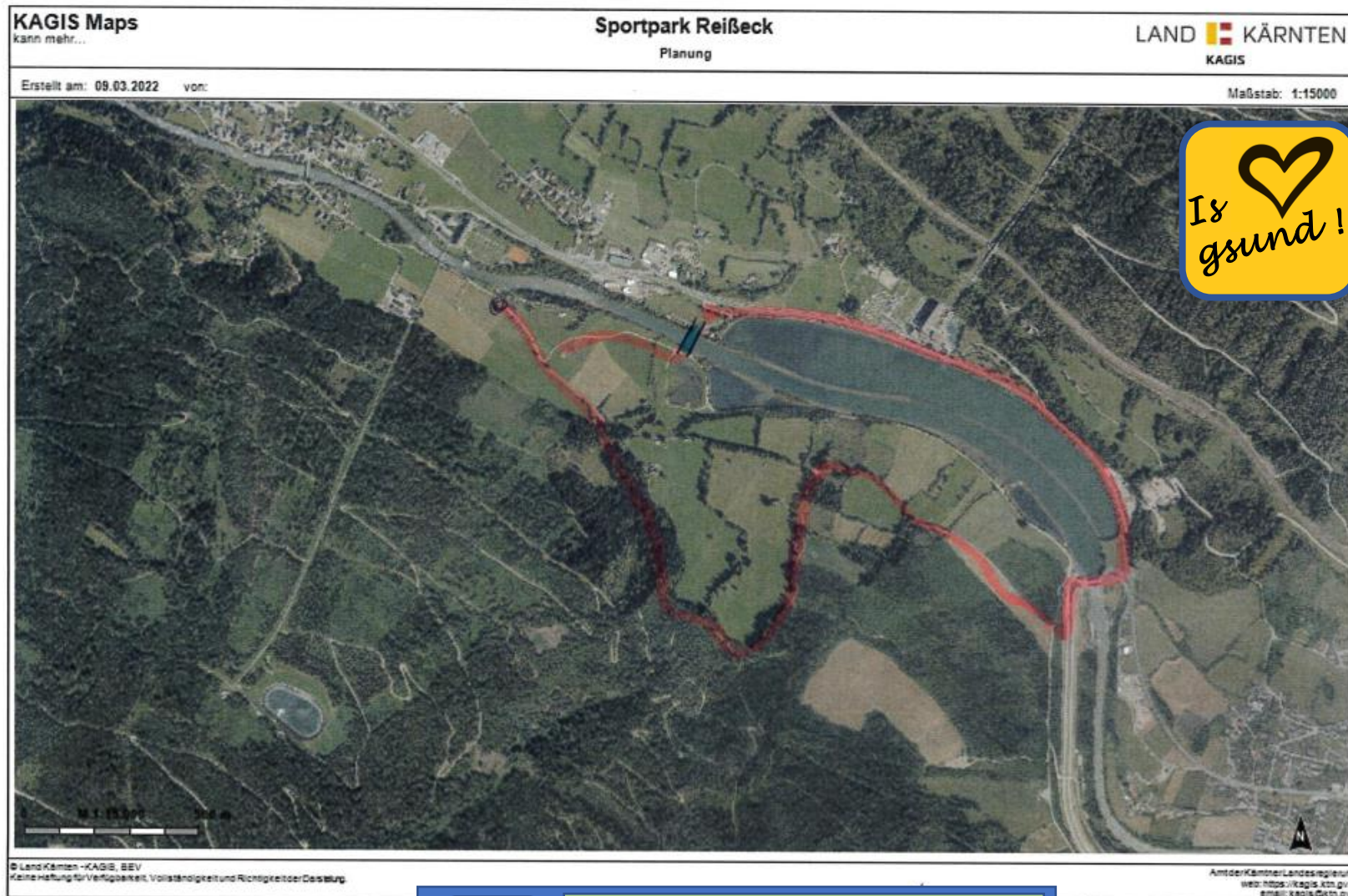

Schrittweg D



**PROFIRUNDE**  
**15000 Schritte**

Über die geplante Brücke  
über die Möll



# MISSION 3 : BALLSPORTANLAGE

## 3.1 Ausgangslage:

Südlich des bestehenden Sporthauses befindet sich der Ballspielplatz (Fußballplatz) mit der Länge von ca. 120,0 Meter und einer Breite von ca. 60,0 Meter.

Dieser Platz ist mit einer Bewässerungsanlage ausgerüstet.

Die Ansteuerung dieser Bewässerungsanlage befindet sich in einer Hütte östlich des Sporthauses.

Diese Hütte misst 2,0 x 2,0 Meter Grundfläche, ist aus Holz gebaut und nicht frostsicher!

Eine veraltete Flutlichtanlage (30 kWh) ermöglicht ein Balltraining auch bei Dämmerung.

Der Ballspielplatz wird derzeit von ortsansässigen Vereinen zu Trainingszwecken genutzt.

(Der SV-Penk 3 x pro Woche, zwei Nachwuchsgruppen des SV Penk 2 x pro Woche, Der Hobbyverein „Matadors“ 2 x pro Woche und auch eine Schülergruppe 2 x pro Woche)

Die Pflege und Instandhaltung des Ballspielplatzes wird derzeit von der SG Kolbnitz / Reißbeck durchgeführt und finanziert.

## 3.2 Zielsetzung:

Schaffung einer zeitgerechten Infrastruktur für die Nutzung dieser Ballsportanlage.

Weiterhin die Verwaltung, Instandhaltung und Pflege der Anlage durchführen.

Bereitstellung der Anlage für diverse Veranstaltungen. (Kanuclub und Campinganlage CAMPANULA)

Durchführen von diversen Veranstaltungen. (Jugendcamp)

## 3.3 Maßnahmen zur Erreichung der Zielsetzungen:

Anschaffung einer neuen **LED Flutlichtanlage** (Energieeffizient)

Ansteuerung der Flutlichtanlage und eine

wintersichere Unterbringung der Bewässerungsanlage im neuen Sanitär- und Technikgebäude.

Herstellen eines Ballfangnetzes als Abgrenzung zum Bogenschützenbereich.

Anschaffung eines Rasenpflegegerätes.

Anschaffung von diversen Ausrüstungsgegenständen.



# MISSION 4 : KANUSPORT

## 4.1 Ausgangslage:

Der Kanuclub befindet sich nördlich des Vereinshauses der SG Kolbnitz/Reißbeck und liegt direkt am Möllfluss. Die Anlage des Kanuclubs besteht aus einem Vereinshaus, einem Sanitärgebäude und einer 120 m<sup>2</sup> großen Zeltanlage. Des weiteren sind Stellplätze für Wohnwägen und Campingplätze vorhanden. Die Aktivitäten des Vereines finden jährlich von Mai bis September statt. Eine kleine Badebucht steht zur Verfügung. Der angrenzende Verbund – Stausee ist für Ausbildungszwecke bestens geeignet.

## 4.2 Zielsetzung:

Künftig intensivere Zusammenarbeit zwischen dem Kanuclub Kolbnitz/ Glanegg und der SG Kolbnitz / Reißbeck. Gemeinsame Bewerbung der Anlagen für Jugendcamps, Sportausbildungen und Aktivurlaub. Ausgestaltung des Möllflusses durch Schaffung von Wasserwellen. Abfahrts- und Slalom-Trainingsanlagen. Belebung der Kanuschule, Schnupperkurse.

## 4.3 Maßnahmen zur Erreichung der Zielsetzungen:

Schaffung einer Slalom - Trainingsstrecke  
Einbau von Granitblöcken in den Möllfluss  
Überarbeitung des Internet – Auftrittes ( Homepage )  
Einbindung in das Angebot „ WILDWASSER ARENA MÖLLTAL „ in Flattach





# MISSION 5 : BOGENSPORT

**Bogenschießen hat große Beliebtheit !**

## 5.1 Ausgangslage:

Die vorgesehene Grundfläche hat 1815 m<sup>2</sup> und ist mit einer Länge von 55,0 und einer Breite von 33,0 Meter bemessen und befindet sich an der östlichen Seite des Sportplatzes.

## 5.2 Zielsetzung:

### FREILUFT – FLACHBAHN - SCHIESSPLATZ

Eines der Ziele dieses Sportparkes ist es, den Trend zu dieser Sportart zu fördern, den ortsansässigen Bogenschützen eine Trainingsanlage zu bieten und vor allem jungen Leuten den Einstieg in den Bogensport zu ermöglichen.

Diese Anlage soll auch zu Trainingszwecken den umliegenden Bogensport – Vereinen von Spittal und Steinfeld dienen.

Es ist ein Sport, der ein gewisses Maß an Körpergefühl, Konzentration und Ruhe erfordert.

Ob mit Recurve- oder Langbögen des Vereines oder mit eigenem, mitgebrachtem Bogensportequipment, wird jeder Pfeil, durch einen professionellen Unterricht, sein Ziel finden.

Ein Ausbildungs- und Trainingsprogramm, sowie die erforderlichen Unterweisungen werden durch geschultes Personal angeboten.

Vor dem Einsatz ist ein Aufwärmprogramm unter der Nutzung der in der Nähe befindlichen Trainingsgeräte der neuen „Work Out Anlage“, möglich.

Mehrere Disziplinen sind angedacht, wie:



**ZIELSCHEIBEN SCHIESSEN**

**FELDBOGENSCHIESSEN**

**3D – BOGENSCHIESSEN**

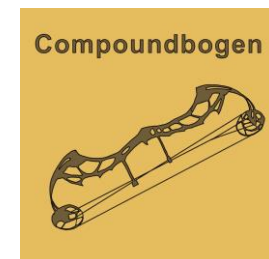



# MISSION 5 : BOGENSPORT

## 5.3 Maßnahmen zur Erreichung der Zielsetzungen:

Neuerrichtung eines „FREILUFT – FLACHBAHN – SCHIESSPLATZES „  
sowie eines „3D – WALDPARKOURS „

Neugestaltung der Flächen für die Sportgeräte

Einfriedung der Geräteflächen

Errichtung einer Pfeilfangwand

Ankauf und Aufstellung der Sportgeräte

Beschilderung, Hinweistafeln







# MISSION **6** : RADFAHRSPORT

## 6.1 Ausgangslage:

Der Sportpark Reisseck liegt direkt am **GLOCKNERRADWEG R8** , welcher von Heiligenblut bis nach Spittal an der Drautal führt.

Durch die ruhige Lage empfiehlt sich der Sportpark Reisseck mit seiner geplanten Infrastruktur (öffentliche WC-Anlagen, Sitzgelegenheiten usw.) ideal als Rastplatz.

Über die Infotafeln kann jeder Hobbysportler die ideale Rad-Aktivität wählen, welche seinen körperlichen Verhältnisse entspricht. Entweder als Ergänzung zur Fahrt entlang des Glocknerradweges , als einzelne Radtour oder eine Fahrt im Steilgelände.

Als besonders Angebot gelten die idealen Flächen zum Abfahren mit Sporträder und Nutzung der in unmittelbarer Nähe befindlichen **„Standseilbahn Kreuzeck „** und des **„Schiliftes Raunigwiese „** als Auffahrtshilfen.

## 6.2 Zielsetzung:

### Treff- und Ausgangspunkt der Radfahrersportler/innen



Wir bieten eine Plattform für Informationsaustausch, Training, Veranstaltungen, geführte Radwanderungen sowie Ausflüge zu Events und Rennen sowie einfachen Spaß mit dem Rad im Gelände. Das Hauptaugenmerk ist auf Kinder – und Jugendförderung gerichtet.

Zusammenarbeit mit dem Radsportklub RCMTB Möllbrücke

Servicestelle - Glocknerradweg R8

Einbindung in das Konzept des „Tourismusverbandes Mölltal „ sowie in die bereits bestehenden Websites der Region.

(Ferienregion Obervellach - Reisseck, Nationalpark Hohe Tauern, Region Großglockner usw.)



# MISSION 6 : RADFAHRSPORT

## 6.2.1 Downhill – Parkour

Nutzung der Auffahrtshilfe „Kreuzeckbahn“ ( bestehende Standseilbahn ) zum Startpunkt mit anschließender Talfahrt über eine anspruchsvolle natürliche Downhillstrecke.

## 6.2.2 Soft – Trail – Parkour

Nutzung der Auffahrtshilfe „Schlepplift Raunigwiese“ ( bestehender Schlepplift ) mit Abfahrt über einen natürlichen Softparkour für junge und ältere Radsportler.

## 6.2.3 Pumtrackanlage im Bereich des Sportparkes Reisseck

Ein weiteres sportliches Top-Angebot in einer familienfreundlichen Gemeinde ist eine Pumtrackanlage. Unterschiedliche Altersgruppen ab dem 2. Lebensjahr mit dem Laufrad über jugendliche mit Rad, Skates Rollerblades oder Skootern sowie ältere Sportler mit dem Fahrrad nutzen die Pumtrack-Anlage.





# MISSION **6** : RADFAHRSPORT

## 6.2.4 **Bergerlebnis mit der Kreuzeckbahn und dem Fahrrad**

Ein Radwander – Erlebnis mit Nutzung der Kreuzeckbahn als Auffahrtshilfe und anschließender Fahrt auf gekennzeichneten Radwegen in einer Region von 1200 -1500 Meter Seehöhe.

Die Rückfahrt führt über Mühldorf zurück zum Ausgangspunkt Sportpark Reißbeck.



## 6.3 **Maßnahmen zur Erreichung der Zielsetzungen:**

Mitbenützung der Kreuzeckbahn  
Errichtung der DOWNHILLSTRECKE

Mitbenützung des Schleppliftes Raunigwiese  
Errichtung der SOFTTRAILSTRECKE

Neuerrichtung einer PUMPTRACK – ANLAGE

Neuerrichtung einer E-Ladestation mit Rad – Reparaturstelle

Anschaffung diverser Hinweistafeln und Beschriftungen  
Einbindung in die Sportpark - App





# MISSION 6 : RADFAHRSPORT

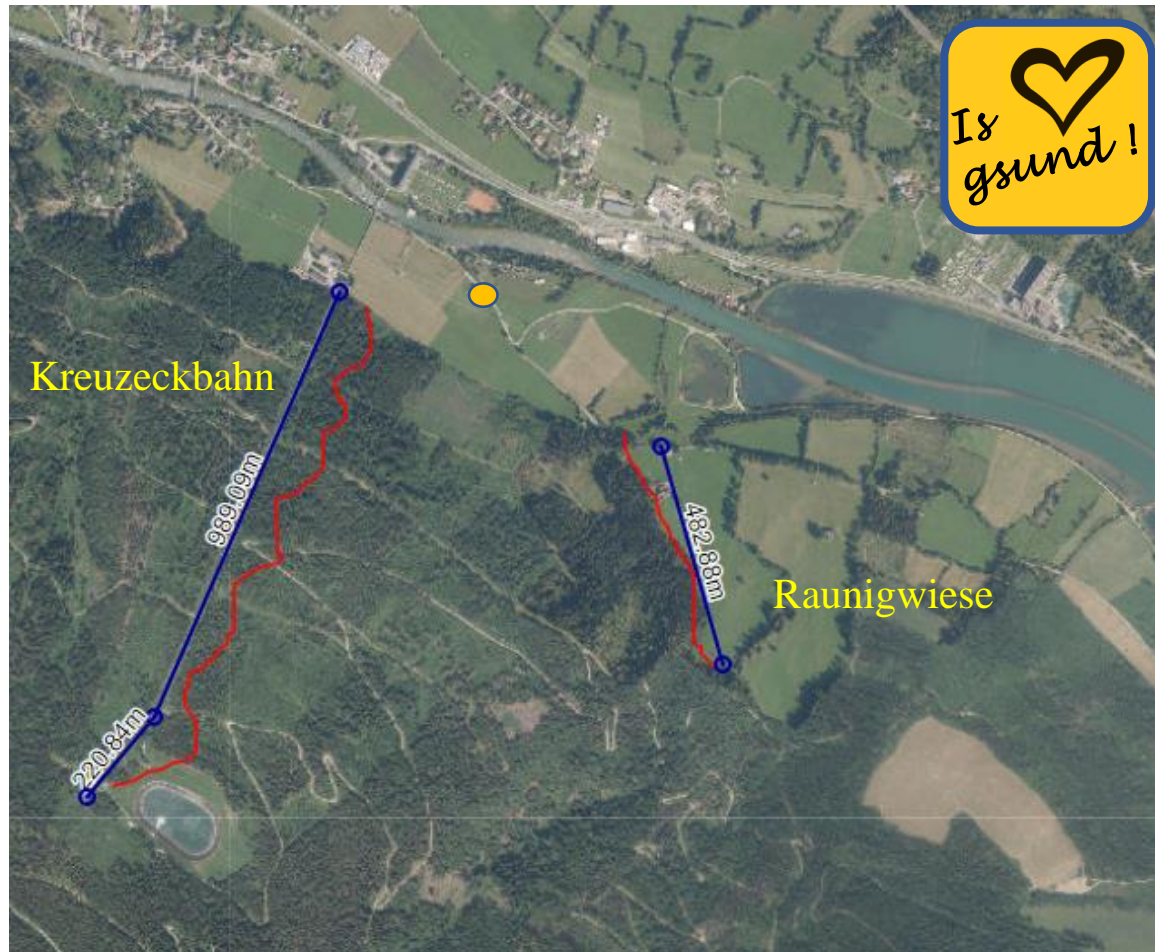

Downhill-Parkour  
Soft – Trail

Aufstiegshilfe  
Aufstiegshilfe

mittels Kreuzeck – Standseilbah  
mittels Schilift - Raunigwiese



# MISSION 6 : RADFAHRSPORT

KAGIS Maps  
kann mehr...

Sportpark Reißbeck  
Planung

LAND KÄRNTEN  
KAGIS

Erstellt am: 09.03.2022 von:

Maßstab: 1:15000

© Land Kärnten - KAGIS, BSV  
Keine Haftung für Verfügbarkeit, Vollständigkeit und Richtigkeit der Darstellung.

Amt der Kärntner Landesregierung  
web: <https://kagis.lktn.gv.at>  
email: [kagis@lktn.gv.at](mailto:kagis@lktn.gv.at)

Radausflug über die Kreuzeck – Standseilbahn mit Talabfahrten



# MISSION 7 : WINTERSPORT

## 7.1 Ausgangslage:

Östlich der Sportanlage der SG Kolbnitz/ Reißbeck befindet sich die Schipiste „ Raunigwiese „ mit Schlepplift.  
Der Betreiber dieser Anlage ist die Gemeinde Reißbeck.  
Diese Piste ist auch mit einer Flutlichtanlage ausgestattet.  
Derzeit sind keine Aktivitäten für den Wintersport gesetzt.

## 7.2 Zielsetzung:

### SCHISPORT

Nutzung und Belebung der Schipiste „ RAUNIGWIESE “  
durch abhalten von Kinderschikursen ( Geprüfte Schilehrer )  
und durchführen von diversen Schirennen.

### LANGLAUF

Anlegen von mehreren attraktiven Langlaufloipen.  
Auch als „ **Nacht – Langlauf** „, mit Nutzung der neuen Sportplatzbeleuchtung

Errichtung eines Eislaufplatzes mit Eisstockbahnen

## 7.3 Maßnahmen zur Erreichung der Zielsetzungen:

Anschaffung einer elektr. Zeitnehmung. ( auch für den Herkules - Steilparkour notwendig )  
Diverse Ausrüstungsgegenstände ( Torstangen, Zieleinrichtung ... )  
Loipenbeschilderung  
Anpassung an die Sportpark -App

# „ Ein Sportpark für ALLE „



Zusammenfassung:

**Technikhaus mit öffentl. Sanitäranlagen**

**Ranking - Anzeigetafel**

**Work Out Anlage ( 10 Trainingsgeräte )**

**Lauf- und Schritte – Parkours**

**Herkules - Steilparkour**

**Ballsportanlage mit Flutlicht und Bewässerung**

**Bogensportanlage**

**Kanusport am Stausee und eine Abfahrtsstrecke auf der Möll**

**Fahrrad – Bergerlebnis – Radwandern ( Kreuzeck )**

**Pumptrackanlage**

**DOWNHILL - Profistrecke. ( Kreuzeckbahn )**

**DOWNHILL - Softtrailstrecke. ( Schlepplift )**

**Schisport / Langlaufsport ( Belebung des Schleppliftes )**

**Brücke über die Möll ( Erschließung Campingplatz Campanula )**

Projektbetreiber :

Sportgemeinschaft Kolbnitz / Reißbeck

Umsetzungszeitraum 4 Jahre

Vorstellung Gemeinderat

Vorstellung Leader

Vorstellung Kärnten Sport

Bitte um Ihre Unterstützung